

República de Chile
Ilustre Municipalidad de Renaico

Decreto Exento N°:841

01 de Abril de 2014

EXTINGUE SUBSIDIO FAMILIAR A LAS PERSONAS QUE SEÑALA

VISTOS: Lo dispuesto en las Leyes N°s 18.020, 18.611 y 18.681; D.S. N° 368 de 1987, del Ministerio de Hacienda; D.S. N° 662 de 1992, del Ministerio del Interior, que contiene el texto refundido de la Ley N° 18.695, Orgánica Constitucional de Municipalidades.

TENIENDO PRESENTE: Que los causantes que más adelante se señalan, han incurrido en causal de extinción del subsidio familiar que perciben

DECRETO:

Extingase el Subsidio Familiar a los causantes que se indican, por no cumplir con los requisitos legales correspondientes:

N°	NIS	NOMBRE BENEFICIARIO	RUT	NOMBRE CAUSANTE	RUT	RESOLUCIÓN	FECHA RESOL.	CAUSAL	FECHA VENC.	TIPO CAUSANTE
1.	920902784-1	TOLOZA DIAZ VERONICA PATRICIA		MEJIAS RIOS CARLOS ANDRES		1198	01/04/2013	Perdida de requi	01/04/2016	Menor de 18 añ
2.	920903338-8	FUENTES BECERRA YOSELINE MABEL		FUENTES BECERRA YOSELINE MABEL		3465	02/12/2013	Perdida de requi	02/12/2016	Madre
3.	920903338-8	FUENTES BECERRA YOSELINE MABEL		QUIROZ FUENTES FRANCISCO JAVIER		3465	02/12/2013	Perdida de requi	02/12/2016	Menor de 18 añ
4.	947900030-9	PARDO CASTRO BLANCA IRENE		PARDO CASTRO BLANCA IRENE		1564	03/09/2012	Perdida de requi	03/09/2015	Madre

El Beneficio se extingue a contar del mes de Mayo de 2014.



GUSTAVO CHAVEZ SEPULVEDA
SECRETARIO MUNICIPAL



JUAN CARLOS REINAO MARILAO
ALCALDE

Resolución Exenta/Decreto Nro.842 RENAICO , 01 de Abril de 2014

CONCEDE SUBSIDIO FAMILIAR A LAS PERSONAS QUE SEÑALA

VISTOS : Lo dispuesto en las Leyes N°s 18.020, 18.611; D.S. N° 53, de 2007, del Ministerio del Trabajo y Previsión Social; D.F.L. N° 1, de 2006, del Ministerio del Interior, que contiene el texto refundido de la Ley N° 18.695, Orgánica Constitucional de Municipalidades.

TENIENDO El cumplimiento de los requisitos legales para optar al beneficio;
PRESENTE :

RESUELVO :

1.- Concédese Subsidio Familiar a los causantes (menores de 18 años, deficientes mentales, madres, mujer embarazada e inválidos) que se indican a continuación:

N°	Nombre Benef.	Rut Benef.	N°	Nombre Caus	Rut Caus	Puntaje	Fecha Pje	Fecha Postulación	Tipo Caus.	Revisión
1	MONTOYA CHAMORRO ICILDA E		1	QUINTERO MONTOYA LUIS		02127.0000	25/05/2007	24/03/2014	1	2
2	RIVERA ARRIAGADA SUSANA B		2	CEA RIVERA MATIAS GONZ		02140.0000	03/10/2008	12/03/2014	1	
2	RIVERA ARRIAGADA SUSANA B		3	RIVERA ARRIAGADA SUSAN		02140.0000	03/10/2008	12/03/2014	4	
3	MARTINEZ FAUNDEZ YOHANA A		4	MILLAPE MARTINEZ AMAYA		02176.0000	15/02/2012	25/03/2014	1	
3	MARTINEZ FAUNDEZ YOHANA A		5	MILLAPE MARTINEZ CAMIL		02176.0000	15/02/2012	25/03/2014	1	
3	MARTINEZ FAUNDEZ YOHANA A		6	MILLAPE MARTINEZ AYLIN		02176.0000	15/02/2012	25/03/2014	1	
3	MARTINEZ FAUNDEZ YOHANA A		7	MARTINEZ FAUNDEZ YOHAN		02176.0000	15/02/2012	25/03/2014	4	
4	MARIN FLORES EDITH MARIBE		8	SEPULVEDA MARIN LUCAS		02193.0000	13/03/2007	03/03/2014	1	
4	MARIN FLORES EDITH MARIBE		9	SEPULVEDA MARIN JOSUE		02193.0000	13/03/2007	03/03/2014	1	
4	MARIN FLORES EDITH MARIBE		10	MARIN FLORES EDITH MAR		02193.0000	13/03/2007	03/03/2014	4	
5	SEGUEL PARADA MAGDALENA B		11	SOTO SEGUEL DIEGO NICO		02208.0000	09/10/2008	19/03/2014	1	2
5	SEGUEL PARADA MAGDALENA B		12	SEGUEL PARADA MAGDALEN		02208.0000	09/10/2008	19/03/2014	4	
6	VALDOVINOS LIZAMA YESSINI		13	VALDOVINOS LIZAMA YESS		02216.0000	24/05/2012	04/03/2014	5	
7	ZAMBRANO HENRIQUEZ ALEJAN		14	ALVEAL ZAMBRANO MATIAS		02310.0000	09/09/2010	19/03/2014	1	
7	ZAMBRANO HENRIQUEZ ALEJAN		15	ZAMBRANO HENRIQUEZ ALE		02310.0000	09/09/2010	19/03/2014	4	
8	GUZMAN FUENTES INGRID KAR		16	MORA GUZMAN MAXIMO PHI		02331.0000	07/10/2008	17/03/2014	1	2
9	SAAVEDRA RODRIGUEZ LIDIA		17	ONATE DIAZ BORIS AARON		02456.0000	12/04/2007	19/03/2014	1	
9	SAAVEDRA RODRIGUEZ LIDIA		18	DIAZ SAAVEDRA DANIELA		02456.0000	12/04/2007	19/03/2014	1	2
9	SAAVEDRA RODRIGUEZ LIDIA		19	SAAVEDRA RODRIGUEZ LID		02456.0000	12/04/2007	19/03/2014	4	
10	MARIN ZAPATA CECILIA ANAL		20	CID MARIN MAITE IGNACI		02523.0000	20/03/2007	03/03/2014	1	
10	MARIN ZAPATA CECILIA ANAL		21	MARIN ZAPATA CECILIA A		02523.0000	20/03/2007	03/03/2014	4	



110810050201

N°	Nombre Benef.	Rut Benef.	N°	Nombre Caus	Rut Caus	Puntaje	Fecha Pje	Fecha Postulación	Tipo Caus.	Revisión
11	RIQUELME MUNOZ MARIA FLOR		22	RIQUELME RIQUELME GUST		02583.0000	07/02/2008	05/03/2014	1	2
11	RIQUELME MUNOZ MARIA FLOR		23	RIQUELME MUNOZ MARIA F		02583.0000	07/02/2008	05/03/2014	4	
12	PLAZA RIVEROS JOSELYN EST		24	PLAZA RIVEROS JOSELYN		02779.0000	27/08/2007	12/03/2014	5	
13	MUNOZ PALMA CARMEN LUISA		25	MUNOZ PALMA CARMEN LUI		03102.0000	12/02/2007	05/03/2014	4	
14	NAVARRETE SILVA MARTA IRI		26	NAVARRETE SILVA MARTA		03197.0000	21/04/2007	17/03/2014	4	
15	MOLINA MOLINA EMELINA AUR		27	VALENZUELA MOLINA ALON		03257.0000	22/01/2008	06/03/2014	1	
15	MOLINA MOLINA EMELINA AUR		28	VALENZUELA MOLINA NALL		03257.0000	22/01/2008	06/03/2014	1	
15	MOLINA MOLINA EMELINA AUR		29	MOLINA MOLINA EMELINA		03257.0000	22/01/2008	06/03/2014	4	
16	VILLALONGA JAQUE OLGA DE		30	VILLALONGA JAQUE OLGA		03260.0000	03/10/2008	17/03/2014	4	
17	INFANTE MELLADO MARCELA D		31	ROJAS INFANTE YISMARA		03305.0000	22/06/2011	04/03/2014	1	2
18	SALGADO BERNAL YAQUELIN A		32	SOTO SALGADO CAMILA AL		03308.0000	23/01/2007	18/03/2014	1	2
19	ALBARRAN LUENGO IRIS YOLA		33	QUEZADA CAMPOS JOHN JA		03319.0000	08/08/2013	04/03/2014	1	
20	URBINA CARRASCO LORENA AL		34	LIZAMA URBINA JORDAN A		03367.0000	15/03/2011	19/03/2014	1	
21	ALARCON REYES ERIKA XIMEN		35	FERNANDEZ ALARCON HELL		03536.0000	27/03/2007	24/03/2014	1	
22	MENDOZA OPAZO ROXANA YAMI		36	CEA MENDOZA CRISTOBAL		03572.0000	08/05/2013	14/03/2014	1	2
22	MENDOZA OPAZO ROXANA YAMI		37	MENDOZA OPAZO ROXANA Y		03572.0000	08/05/2013	14/03/2014	4	
23	CEA URRA DULCINA DEL CARM		38	CEA URRA DULCINA DEL C		03711.0000	14/12/2011	25/03/2014	4	
24	MUNOZ ARIAS MARIA OLGA		39	MUNOZ ARIAS MARIA OLGA		03783.0000	02/08/2007	26/03/2014	4	
25	PARDO CASTRO BLANCA IRENE		40	HIDALGO PARDO KRISHNA		03901.0000	10/04/2007	19/03/2014	1	
25	PARDO CASTRO BLANCA IRENE		41	PARDO CASTRO BLANCA IR		03901.0000	10/04/2007	19/03/2014	4	
26	SOTO GODOY GUADALUPE ROXA		42	VIDAL SOTO ISIDORA BEL		04039.0000	14/02/2008	07/03/2014	1	2
27	GODOY OTAROLA XIMENA ROXA		43	SOTO GODOY CONSUELO AN		04039.0000	14/02/2008	21/03/2014	1	
27	GODOY OTAROLA XIMENA ROXA		44	GODOY OTAROLA XIMENA R		04039.0000	14/02/2008	21/03/2014	4	
28	MUNOZ CASTRO MARIA ELISA		45	ALDUNATE MUNOZ DANIEL		04096.0000	03/04/2007	26/03/2014	1	
29	PEREZ GUZMAN ANA JEANNETT		46	ALBORNOZ PEREZ MARTIN		04102.0000	12/12/2007	19/03/2014	1	
29	PEREZ GUZMAN ANA JEANNETT		47	ALBORNOZ PEREZ MANUEL		04102.0000	12/12/2007	19/03/2014	1	
29	PEREZ GUZMAN ANA JEANNETT		48	PEREZ GUZMAN ANA JEANN		04102.0000	12/12/2007	19/03/2014	4	
30	RODRIGUEZ TOLOZA ALICIA E		49	POLANCO RODRIGUEZ GERS		04306.0000	24/01/2007	27/02/2014	1	
30	RODRIGUEZ TOLOZA ALICIA E		50	RODRIGUEZ TOLOZA ALICI		04306.0000	24/01/2007	27/02/2014	4	
31	BELTRAN HENRIQUEZ DALIA E		51	BELTRAN HENRIQUEZ DALI		04354.0000	04/04/2011	14/03/2014	4	
32	RIOS TOLOZA ANA CAROLINA		52	MUNOZ RIOS VALENTINA I		04442.0000	06/01/2009	21/03/2014	1	
32	RIOS TOLOZA ANA CAROLINA		53	MEJIAS RIOS CARLOS AND		04442.0000	06/01/2009	21/03/2014	1	
33	CEA VERGARA KAREN ELIZABE		54	BENAVIDES CEA MOIRA AL		04476.0000	04/11/2008	18/03/2014	1	
33	CEA VERGARA KAREN ELIZABE		55	BENAVIDES CEA BRANDON		04476.0000	04/11/2008	18/03/2014	1	
33	CEA VERGARA KAREN ELIZABE		56	CEA VERGARA KAREN ELIZ		04476.0000	04/11/2008	18/03/2014	4	
34	VENEGAS ARIAS BERSABE EUN		57	VENEGAS ARIAS BERSABE		04599.0000	20/01/2011	07/03/2014	4	
35	SANTIBANEZ MUNOZ GRACIELA		58	SANTIBANEZ MUNOZ GRACI		05235.0000	12/03/2007	17/03/2014	5	
36	GARRIDO ALVARADO HOROCILD		59	VILLALON GARRIDO DANIE		05248.0000	06/09/2011	03/03/2014	1	
36	GARRIDO ALVARADO HOROCILD		60	GARRIDO ALVARADO HOROC		05248.0000	06/09/2011	03/03/2014	4	
37	SALDIAS DE LA HERA ANDREA		61	MEDINA SALDIAS ESTEBAN		05367.0000	17/01/2007	10/03/2014	1	
38	NOVOA PARRA PAMELA ANDREA		62	NOVOA PARRA PAMELA AND		05377.0000	17/04/2007	18/03/2014	5	
39	GACITUA RIVERA ELIZABETH		63	GACITUA GACITUA BRAIAN		05389.0000	23/02/2009	26/03/2014	1	2
39	GACITUA RIVERA ELIZABETH		64	GACITUA RIVERA ELIZABE		05389.0000	23/02/2009	26/03/2014	4	
40	LASTRA GONZALEZ JOHANA MA		65	LASTRA GONZALEZ JOHANA		05438.0000	06/01/2009	06/03/2014	4	
41	INOSTROZA CARRILLO JULIA		66	INOSTROZA CARRILLO JUL		05472.0000	17/03/2008	14/03/2014	4	
42	ZAMBRANO GARCES FABIOLA D		67	FERNANDEZ ZAMBRANO MAT		05896.0000	23/09/2011	17/03/2014	1	2



N°	Nombre Benef.	Rut Benef.	N°	Nombre Caus	Rut Caus	Puntaje	Fecha Pje	Fecha Postulación	Tipo Caus.	Revisión
43	BIZAMA CORREA JEANNETTE P		68	VIVEROS BIZAMA VICENTE		06128.0000	24/04/2007	04/03/2014	1	
44	CARRASCO PROVOSTE LORENA		69	VILLALOBOS CARRASCO BE		06211.0000	24/05/2007	04/03/2014	1	
44	CARRASCO PROVOSTE LORENA		70	CARRASCO PROVOSTE LORE		06211.0000	24/05/2007	04/03/2014	4	
45	DIAZ LEON JOHANA DEL CARM		71	ARRIAGADA DIAZ MARTIN		06402.0000	12/11/2007	20/03/2014	1	
45	DIAZ LEON JOHANA DEL CARM		72	DIAZ LEON JOHANA DEL C		06402.0000	12/11/2007	20/03/2014	4	
46	ALBORNOZ ESPINOZA ROSA MA		73	MEDINA ALBORNOZ FERNAN		06412.0000	10/12/2010	25/03/2014	1	
46	ALBORNOZ ESPINOZA ROSA MA		74	MEDINA ALBORNOZ JAVIER		06412.0000	10/12/2010	25/03/2014	1	
47	RIVERA TERAN NICOLE SCARL		75	RIVERA TERAN NICOLE SC		06580.0000	10/06/2013	18/03/2014	4	
48	ARRIAGADA RAMOS GLADYS BE		76	ARRIAGADA RAMOS GLADYS		06621.0000	27/03/2007	17/03/2014	4	
49	BASCUNAN OPORTO MYRIAM AL		77	OPORTO BASCUNAN ESTEBA		06882.0000	02/04/2007	24/03/2014	1	2
50	REVECO GARTE MILENKA SORA		78	CARRASCO REVECO MICHEL		06929.0000	13/04/2012	04/03/2014	1	
51	AMAZA MUNOZ JORGELINA IDA		79	AMAZA MUNOZ JORGELINA		06933.0000	30/09/2008	03/03/2014	4	
52	RIVAS BURGOS VALESKA PAUL		80	GALLEGOS RIVAS GONZALO		07174.0000	20/10/2009	13/03/2014	1	
52	RIVAS BURGOS VALESKA PAUL		81	RIVAS BURGOS VALESKA P		07174.0000	20/10/2009	13/03/2014	4	
53	HIDALGO PARDO IRENE MAGDA		82	POBLETE HIDALGO BERNAR		07322.0000	10/04/2007	19/03/2014	1	
53	HIDALGO PARDO IRENE MAGDA		83	HIDALGO PARDO IRENE MA		07322.0000	10/04/2007	19/03/2014	4	
54	VARELA NAVARRETE ABIGAIL		84	VARELA NAVARRETE ABIGA		07369.0000	14/03/2007	18/03/2014	4	
55	AGUILERA GUTIERREZ MARICE		85	AGUILERA GUTIERREZ MAR		07457.0000	26/03/2007	24/03/2014	4	
56	GUZMAN BASTIDAS JIMENA DE		86	VALLADARES GUZMAN CRIS		07480.0000	07/01/2009	18/03/2014	1	
56	GUZMAN BASTIDAS JIMENA DE		87	GUZMAN BASTIDAS JIMENA		07480.0000	07/01/2009	18/03/2014	4	
57	MONDACA BAEZA PAOLA DEL C		88	CARRASCO MONDACA MATIA		07527.0000	18/01/2007	17/03/2014	1	
58	MANQUELIPE OYARZO MARLA Y		89	RIVAS MANQUELIPE JASON		07548.0000	24/01/2007	27/02/2014	1	
58	MANQUELIPE OYARZO MARLA Y		90	MANQUELIPE OYARZO MARL		07548.0000	24/01/2007	27/02/2014	4	
59	UNDA SEPULVEDA LUISA RAQU		91	ROJAS UNDA FERNANDA SO		07718.0000	05/01/2012	17/03/2014	1	2
60	PAEDES FUENTES ROSA MARI		92	MORALES PAREDES VICTOR		07732.0000	24/01/2012	05/03/2014	1	2
60	PAEDES FUENTES ROSA MARI		93	PAREDES FUENTES ROSA M		07732.0000	24/01/2012	05/03/2014	4	
61	GUTIERREZ KRAUSS MARCELA		94	GARRIDO GUTIERREZ FRAN		07748.0000	23/01/2012	20/03/2014	1	
61	GUTIERREZ KRAUSS MARCELA		95	GUTIERREZ KRAUSS MARCE		07748.0000	23/01/2012	20/03/2014	4	
62	ARAYA SOTO GENOVEVA DEL C		96	RIVEROS ARAYA FRANCISC		07841.0000	12/12/2007	07/03/2014	1	2
63	ARAYA SOTO MAGDALITA CONS		97	CABEZAS ARAYA SEBASTIA		07844.0000	09/10/2008	12/03/2014	6	
63	ARAYA SOTO MAGDALITA CONS		98	CABEZAS ARAYA DISSEL S		07844.0000	09/10/2008	12/03/2014	6	2
64	BADILLA CARRASCO PAMELA A		99	SOTO BADILLA MARTIN HE		07894.0000	10/01/2007	20/03/2014	1	
64	BADILLA CARRASCO PAMELA A		100	BADILLA CARRASCO PAMEL		07894.0000	10/01/2007	20/03/2014	4	
65	PROVOSTE RIFFO CLAUDIA RU		101	PROVOSTE RIFFO CLAUDIA		07911.0000	25/10/2007	10/03/2014	4	
66	VITALE OCHOA BLANCA DEL C		102	VITALE OCHOA BLANCA DE		07981.0000	02/03/2007	10/03/2014	4	
67	CARRASCO PINCHEIRA MARIA		103	ERICES CARRASCO DIEGO		08069.0000	12/01/2007	04/03/2014	1	
68	QUINONES CIFUENTES CECILI		104	CID QUINONES CONSTANZA		08229.0000	14/01/2014	26/02/2014	1	
68	QUINONES CIFUENTES CECILI		105	QUINONES CIFUENTES CEC		08229.0000	14/01/2014	26/02/2014	4	
69	PAZ RIOS SILVANA ELIZABET		106	ORELLANA PAZ VINCENT A		08767.0000	03/10/2008	20/03/2014	1	2
70	ARRIAGADA CONTRERAS JOANA		107	MACKAY ARRIAGADA MARTI		09607.0000	08/10/2008	13/03/2014	1	
71	CUEVAS MEDINA ELVIRA DEL		108	SALAS CUEVAS AARON EST		09735.0000	18/11/2010	17/03/2014	1	
71	CUEVAS MEDINA ELVIRA DEL		109	CUEVAS MEDINA ELVIRA D		09735.0000	18/11/2010	17/03/2014	4	
72	RAMOS VILLALOBOS DARLY SA		110	CUEVAS RAMOS ANGELA AN		09808.0000	14/04/2007	12/03/2014	1	
72	RAMOS VILLALOBOS DARLY SA		111	RAMOS VILLALOBOS DARLY		09808.0000	14/04/2007	12/03/2014	4	
73	POBLETE ARRATIA FABIOLA O		112	CIFUENTES POBLETE LUIS		09855.0000	04/03/2009	10/03/2014	1	2
73	POBLETE ARRATIA FABIOLA O		113	POBLETE ARRATIA FABIOL		09855.0000	04/03/2009	10/03/2014	4	



N°	Nombre Benef.	Rut Benef.	N°	Nombre Caus	Rut Caus	Puntaje	Fecha Pje	Fecha Postulación	Tipo Caus.	Revisión
74	REYES GARCES ANDREA DE LA		114	CARRASCO REYES MARTIN		10928.0000	23/01/2009	05/03/2014	1	
74	REYES GARCES ANDREA DE LA		115	REYES GARCES ANDREA DE		10928.0000	23/01/2009	05/03/2014	4	
75	FUENTES TRONCOSO ANDREA		116	NAVARRETE FUENTES MONS		11696.0000	22/04/2010	20/03/2014	1	

Código 1 = Chile Solidario

Código 2 = Revisado

El beneficio se otorga por un plazo de tres años contados desde el mes de Mayo de 2014 , sin perjuicio de las causales de extinción que pudieren operar antes de ese plazo, de acuerdo con las normas legales vigentes.

El subsidio se devengará a contar del mes siguiente a la fecha de la presente Resolución y lo pagará el Instituto de Normalización Previsional.

2.- Concédese Subsidio Familiar a los recién nacidos que se indican a continuación:

N°	Nombre Benef.	Rut Benef.	Nombre Recién Nacido	Rut Caus	Tipo Causante
1	JARAMILLO RIOS NICOL YANT		GARCES JARAMILLO VALENTIN		2

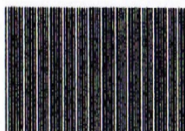

El subsidio se devengará a contar de la fecha de nacimiento, por un plazo de tres años, sin perjuicio de las causales de extinción que pudieren operar antes de ese plazo, de acuerdo con las normas legales vigentes, y lo pagará el Instituto de Normalización Previsional.

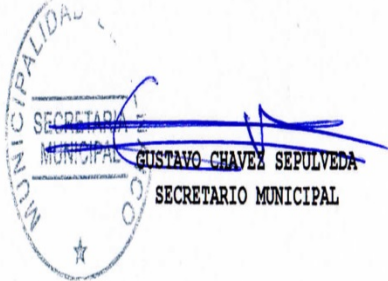

DISTRIBUCIÓN:

- Archivo Municipal
- Instituto de Normalización Previsional

